Pla d'Actuacions d'Ivàlua 2024
Perspectiva general

46 Projectes amb organitzacions
Aliances d'Ivàlua

- **Generalitat de Catalunya** 42 Projectes 86%
- **DIBA** 2 Projectes 2%
- **Taula del tercer sector** 1 Projecte <1%
- **Altres** 1 Projecte <1%

Projectes professionals, ús de les avaluacions, dades i recerca

7 Projectes interns
Propis d'Ivàlua

Projectes
Tipologia, nombre i percentatge de temps de dedicació

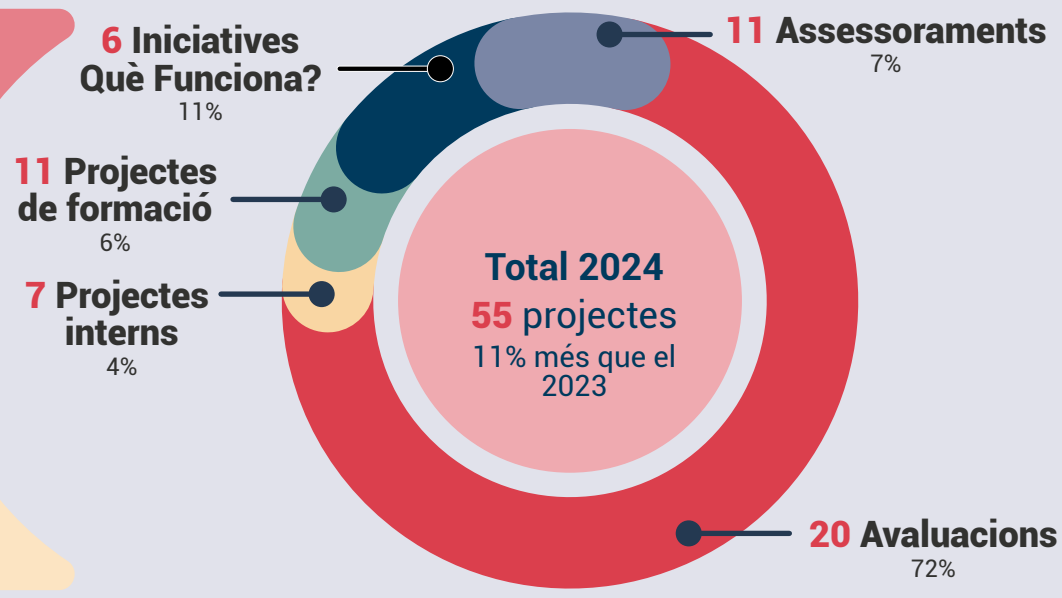

Total 2023
53 projectes

Temàtiques
segons les 4 Transformacions del Pla de Goven

- **Social** 32 Projectes 79%
- **Feminista** 5 Projectes 13%
- **Democràtica** 3 Projectes 6%
- **Verda** 2 Projectes 2%

Projectes destacats per temàtiques

Tranformació Social

Educació
- Digitalització i innovació
- Violències escolars
- Equitat
- Repensar la formació professional
- Formació a les presons
- Recerca

Salut pública
- Control de velocitat amb radars

Afers socials i desigualtat
- Autonomia personal
- Pobresa i exclusió social
- Suport a les famílies
- Infància i adolescència

Ocupació i emprenedoria
- Ajuts empreses
- Polítiques actives d'ocupació
- Centre Internacional d'Innovació als Serveis Públics

Projectes destacats
- Servei d'intervenció socioeducativa i sensellarisme
- Renda Garantida de Ciutadania
- Servei d'Ajuda a Domicili (SAD)

Què funciona?
- Contra la pobresa infantil?
- En habitatge?
- En garantia d'ingressos?

Tranformació Feminista
- Renda Garantida de Ciutadania amb perspectiva de gènere i infància
- Temps per cures
- Toolkit Interseccionalitat

- En gènere i joventut?
- En cures de llarga durada?

Tranformació Verda
- Impost sobre els grans establiments comercials

- En polítiques ambientals?

Tranformació Democràtica
- Teletreball
- Open Government Partnership
- Pla de Govern

Projectes interns i formació

Xarxa de professionals de l'avaluació

Avalua espres
- Institucionalització de l'avaluació
- Rellevància dels plans pilots

Banc de professionals de l'avaluació
52 inscrits

Àrea d'ús de les avaluacions

Repositori d'avaluacions de polítiques públiques
206 avaluacions registrades

- Sistematització de l'ús d'avaluacions
- Vinculació amb despesa pressupostària

Àrea de recerca

5 Participacions en congressos

6 Col·laboracions acadèmiques

Àrea de dades

Institucionalitzar l'accés a dades per l'avaluació

Millorar la gestió, anàlisi i visualització de dades

Incrementar les habilitats dels analistes en dades

Formació en avaluació

Personal directiu
Institucionalització de l'avaluació
20,2%

Personal tècnic
Enfortiment de la demanda
72,4%

Estudiants
Formació de cantera
7,2%

Els percentatges expressen temps de dedicació.